AvePoint DocAve 6

製品カタログ

DOCAVE NOTES/DOMINO 移行

FOR MICROSOFT® SHAREPOINT®

IBM® Lotus Notes/Domino から Microsoft SharePoint Server および SharePoint Online へ、組織内のコンテンツを迅速に統合します。

ビジネス上の利点:

効率のよい移行

Lotus Notes に存在するコンテンツを、高速で実行できる完全忠実な移行で効率よく SharePoint に一点集約させることにより、すべての移行コンテンツの外見とパフォーマンスを Lotus Notes と同様に保つことができます。

通常業務への影響低減

カスタマイズ可能なコンテンツ / ファイル サイズ フィルターを使用して、Lotus Notes 内コンテンツの整理および再構築を行うことができます。これにより、ビジネス ニーズに沿ったムダのない SharePoint レポジトリを形成することが可能になります。コンテンツやメタデータ、権限などを、関連する SharePoint アイテムへとマッピングします。

フレキシブルな移行作業とスケジュール設定

ライブモードおよびスケジューリング機能を使用して、最小単位またはコンテンツ一括で移行できるため、管理者はビジネス ニーズやタイムラインに合わせて移行ジョブを計画できるようになり、本番環境を稼働させる為の影響を最小限に抑えることができます。

SharePoint への移行を簡単に

DocAve Notes/Domino 移行を使用することで、IT 管理者は Lotus Notes 内コンテンツを SharePoint 2016/2013/SharePoint Online に統合する作業を自動化し、エンド ユーザーへの影響を最小限に抑えることができます。SharePoint の持つ強力なソーシャル コラボレーション、検索、ドキュメント管理などの機能を活用することにより、レガシー化した Lotus Notes コンテンツから価値を引き出すことが可能になります。

Microsoft Partner
Gold Application Development
Gold Cloud Platform
Gold Cloud Productivity
Gold Collaboration and Content

30日間無料評価版

www.AvePoint.co.jp

技術概要

- 管理者ロールに合わせて移行プランの管理を割り当てます。
- 作業前に移行元環境内のコンテンツをスキャンして移行範囲を指定し、マッピングの必要な禁則文字・ユーザー権限・ユーザー名・ユーザー ドメインなどの Notes の要素を検出することで、SharePoint Server や SharePoint Online への移行を正しく実行します。
- コンテンツの最小単位で指定可能な選択機能とコンテンツ プロパティに基づいてカスタム可能なフィルター オプションにより、ディスカッション・ドキュメント・メモ・ジャーナル エントリ・チーム ステータス・メール・個人ステータス レポート・通知・メイン トピック・返答および返答への返答・ルール・ステーショナリ・Lotus SmartSuites・連絡先などのコンテンツからビジネス ニーズに合わせて移行対象を選択できます。移行プランの構成を目的としたテストの実行も可能です。
- 移行作業の実行中に、移行先 SharePoint ライブラリのフィールド値に基づき、入れ子型もしくは並行型のフォルダーを作成します。
- まず完全移行を行い、さらに増分移行を引き続き実行するという形をとることでネットワーク帯域リソースを最適化し、最終移行ジョブ以降に更新のあったコンテンツのみを移行することができます。
- 既存サイトへの移行はもちろん、移行作業に合わせて新規サイトを作成することも可能です。
- カスタム マッピング機能を使用してセキュリティ設定、属性、プロパティなどのメタデータをすべて完全忠実に保持、Lotus Notes エレメントへの適切な参照や Managed Metadata などの SharePoint フィーチャーの活用が可能になります。
- 既定のインターフェイスを元に動的ルールを作成可能であるため、マッピングやフィルター ポリシーを、自組織のビジネス ニーズにあわせてカスタマイズすることができるほか、移行先に存在しない管理されたメタデータを作成することもできます。
- ユーザーが定義したセット パスに準拠して、移行元メタデータを、Managed Metadata Service 配下の入れ子状用語として移行することが可能です。
- 既存ネットワークのオンライン・オフライン状態を問わず、ファイアウォール間での安全なデータ移行が可能です。
- カスタム可能なスケジュール機能により移行元環境と移行先環境の同期を維持し、移行プロジェクトに伴うビジネスへの悪影響を最小限に抑えます。

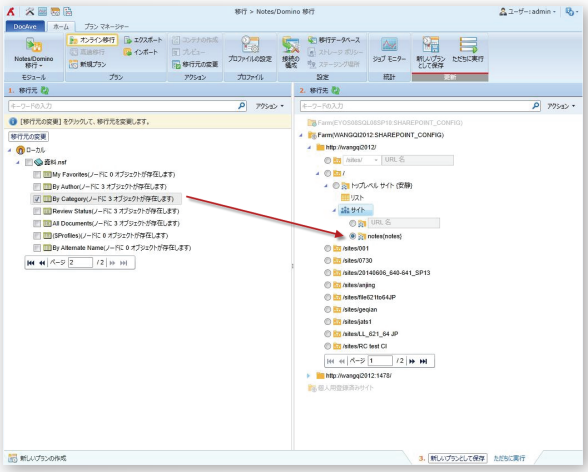

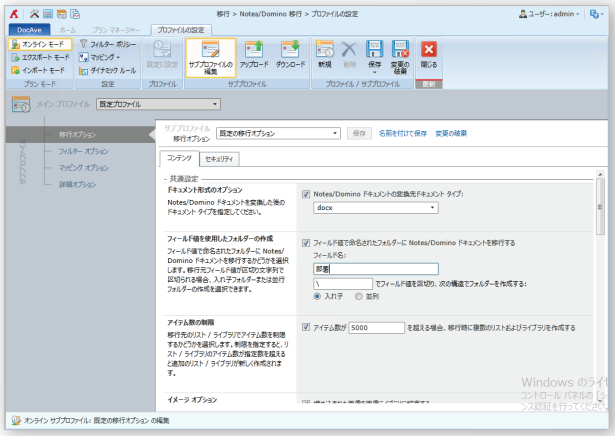

クリックするだけの簡単な操作で、SharePoint への移行を実行します。

本リリースで新たに追加される機能の一覧については、DocAve 6.8 リリース ノート をご参照ください。

DocAve に関するお問い合わせ

電話: (03) - 6853 - 6300
E-mail: SalesJP@AvePoint.com

AvePoint Japan 株式会社
〒 108-0074
東京都港区高輪 4-10-18
京急第一ビル 11F

その他詳細につきましては www.avepoint.co.jp をご覧ください。

アブポイントジャパン ブログ www.avepoint.co.jp/community/ をご覧ください。

その他ご希望の方はお問い合わせください。

© AvePoint, Inc. All rights reserved. DocAve、AvePoint および AvePoint のロゴは、AvePoint, Inc.の商標です。その他記載の商標および登録商標は、それぞれの会社の商標または登録商標です。

V: 02082017_JP_02