AvePoint DocAve 6

製品カタログ

DOCAVE SQL SERVER データ マネージャー

FOR MICROSOFT® SHAREPOINT® SQL SERVER® データ管理

Microsoft® SQL Server® バックアップ・稼働中コンテンツ データベースから直接、アイテム レベルまで対応のリカバリーを実行。SharePoint 2016/2013/2010 のコンテンツ リカバリーをスピーディーに。

ビジネス上の利点:

コンテンツ 可用性アップ

SharePoint コンテンツを素早く復旧、コンテンツの可用性を最大化し、万一の災害やネットワーク障害発生にも対応できる環境を構成します。インプレース・アウトオブプレースの両方の他、ファイルシェアにも対応しています。

コスト削減

SQL の持つデータベース型バックアップ機能と DocAve SQL Server データ マネージャーによる完全忠実な最小単位リカバリー機能を組み合わせることで、コンテンツバックアップ戦略における TCO (総保有コスト) を削減することが可能になります。

通常業務への影響低減

SharePoint コンテンツを SQL Server バックアップ、もしくは稼働中の本番環境から最小粒度でリストアすることで、万一のデータ損失および破損の際もダウンタイムおよびリストア タイムを最小限に抑え、ビジネスへの影響を回避します。

SLA 対応

既存 SQL Server データベースのシンプルなバックアップ機能と SharePoint コンテンツの最小単位での完全忠実かつ直接のリストア機能により、厳しいビジネス上の要求や厳格な SLA でも満たすことができます。

Microsoft Partner
Gold Application Development
Gold Cloud Platform
Gold Cloud Productivity
Gold Collaboration and Content

30日間無料評価版

www.AvePoint.co.jp

SHAREPOINT 最小単位リカバリーをスピーディーに実現するソリューション

DocAve ***SQL Server データ*** マネージャーは、SQL Server バックアップから直接アイテム レベルで完全忠実にリストアを実行することで、迅速かつ効率的な SharePoint 復旧を実現します。本製品は、アイテム レベルからプラットフォームまでの完全なSharePoint 保護を提供する製品 DocAve バックアップ&リストアと組み合わせて使用することで、さらに威力を発揮します。

技術概要

- 既存の SQL Server バックアップや VHD/VHDX ファイル、本番環境データベースから、SharePoint コンテンツをアイテム レベルで完全にリストアします。
- SQL Server のバックアップ ファイルを分析し、データを一時 SQL Server データベースに移動することにより、データが確実に回復できる環境を構成します。
- 再利用可能なステージング ポリシーを構成して、SQL Server バックアップ ファイルおよび一時データベースの特定、データベース アクセス証明書の入力、一次データベースの閾値を超えた場合のデータベース容量割り当ての優先順位づけなどを実行します。
- カスタム可能なフィルター ポリシーを使用し、リストア対象となるファイルをファイル名やメタデータに基づき素早く識別します。
- 自社開発の InstaMount テクノロジーを活用し、完全バックアップ データから本番環境へ、個別アイテムを迅速に復旧します。ステージング データベースを用意する必要はありません。
- 指定した期間内でリストア可能なバックアップ データや、ジョブ ステータス (完了、官僚・例外ありなど) を含めたバックアップ ファイルの詳細情報、さらに InstaMount 使用の有無などを表示し、分析に活用することができます。
- SharePoint コンテンツをサイト コレクション レベルからアイテム レベルまでの粒度でリストアします。選択したコンテンツのプロパティやセキュリティ設定のみをリストアすることも可能です。
- ごみ箱内のデータやワークフロー、アイテムに依存する列やコンテンツ タイプ、ユーザー/グループ、アイテム バージョンなどの SharePoint コンポーネントをリストアすることで、多様なビジネス要件に対応します。
- ユーザー・ドメイン・言語マッピングなどの全体情報を活用して、権限・メタデータ・言語情報などの設定をリストア時に更新することができます。
- 詳細なジョブ レポートの生成や通知メールの送信を、指定したユーザーやグループに対して送信することができます。
- 分析済みの SQL Server バックアップ ファイルを自動的に消去することにより、データの重複を防止します。
- 総合ダッシュボードで、特定の期間内に発生したリストア ジョブのステータスや数などを把握し、リストア ジョブの全体像を把握します。

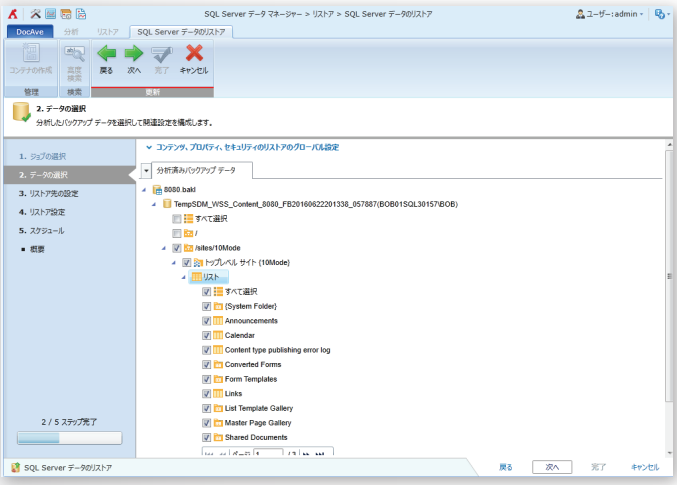

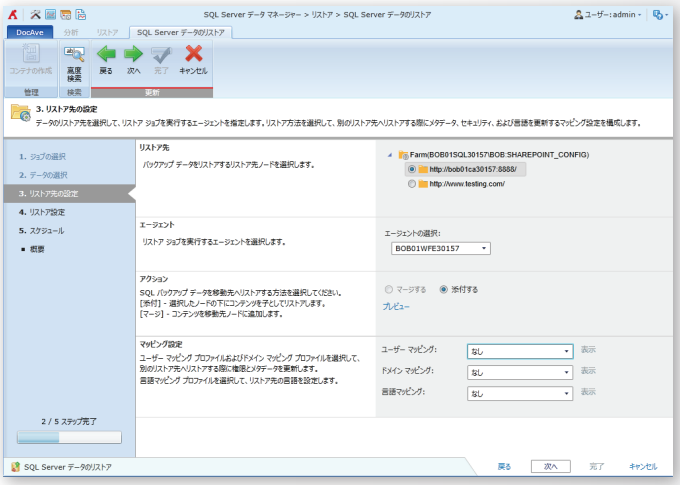

データ選択、リストア先、スケジュールなどを含めたプランを構成します。

本リリースで新たに追加される機能の一覧については、DocAve 6.7 リリース ノート をご参照ください。

DocAve に関するお問い合わせ

電話: (03) - 6853 - 6300
E-mail: SalesJP@AvePoint.com

AvePoint Japan 株式会社
〒 108-0074
東京都港区高輪4-10-18
京急第一ビル 11F

その他詳細につきましては www.avepoint.co.jp をご覧ください。

アブポイントジャパン ブログ www.avepoint.co.jp/community/ をご覧ください。

詳細に関してはお問い合わせください。

© AvePoint, Inc. All rights reserved. DocAve、AvePoint および AvePoint のロゴは、AvePoint, Inc.の商標です。その他記載の商標および登録商標は、それぞれの会社の商標または登録商標です。

V: 06302016_JP_01